



odborný časopis

sociální služby

Odborný časopis Sociální služby
Měsíčník vydávaný Asociací poskytovatelů
sociálních služeb ČR
Adresa: Vančurova 2904, 390 01 Tábor
Tel./fax: +420 381 213 332
www.socialnisluzby.eu, www.apsscr.cz
www.facebook.com/Socialnisluzby
IČ: 604 458 31

Ročník: 26
Číslo: 1/2024 LEDEN
Cena: 69 Kč / 3 €
Roční předplatné: 690 Kč / 30 €
Objednávky: www.send.cz („Časopisy odborné“).
Členové APSS ČR objednávají časopis písemně,
e-mailem nebo telefonicky na adresu vydavatele
nebo redakce, případně na www.socialnisluzby.eu.

Výchází: V Táboře 10x ročně, 20. den v měsíci,
resp. nejbližší následující pracovní den

Redakce:
Šéfredaktorka: Ing. Petra Cibulková
sefredaktor@apsscr.cz
+420 607 056 221
Zástupkyně šéfredaktorky: Mgr. Ivana Vlnová
redakce@apsscr.cz
+420 734 155 996

Jazyková korektura:
české texty: Mgr. Tamara Kajznerová a redakce

Redakční rada:
Mgr. Petr Brázda
Ing. Petra Cibulková
Ing. Jiří Horecký, Ph.D., MSc., MBA
Ing. Renata Kainráthová
Ing. Daniela Lusková, MPA, MHA
Mgr. Alena Sakařová
Mgr. Andrea Tajanovská, DiS.
Mgr. Jan Vrbický

Grafické zpracování a tisk:
RUDI, a. s., Komenského 1839, 390 02 Tábor

Distribuce:
SEND Předplatné, s. r. o., Ve Žlíbků 1800/77,
hala A3, 193 00 Praha 9 – Horní Počernice,
www.send.cz, tel.: 225 985 225, GSM: 777 333 370,
fax: 225 341 425, e-mail: send@send.cz,
SMS: 605 202 115

Objednávky a distribuce na Slovensku:
MAGNET PRESS, SLOVAKIA, s. r. o.
P. O. Box 169, 830 00 Bratislava, Slovensko
Tel.: 00421/2/67201931-33 předplatne
e-mail: predplatne@press.sk, www.press.sk

Fotografie a ilustrace:
Není-li uvedeno jinak:
Pixabay a archivy autorů příspěvků

Foto na titulní straně:
iStock

Příspěvky a inzerce:
Příspěvky mohou být redakčně upravovány a kráceny.
Inzerci, PR články a příspěvky do rubrik Strípků
z domova a Pro inspiraci přijímá zástupkyně šéfredaktorky.
Za obsah inzerce a PR článků odpovídá zadavatel.
Přetiskování krátkých úryvků článků je možné pouze
s uvedením názvu, jména autora článku, ročníku,
čísla a strany. Přetiskování celých článků či jejich částí
přesahujících jeden odstavec je možné pouze se svolením
redakce. Uzávěrka je vždy 15. dne předchozího měsíce.
Další pokyny naleznete na www.socialnisluzby.eu.

Registrace:
Povoleno rozhodnutím MK ČR E 11018
ISSN 1803-7348

**Z obsahu čísla:**

- **Aktuality APSS ČR, Stalo se** 5
- **Institut vzdělávání APSS ČR:
Nabídka otevřených kurzů** 6
- **Sociální služby:
Jaký je optimální počet personálu
v pobytových službách?** 9
- **Sebeobrana:
Jak zacházet s agresí v sociálních službách
aneb Průvodce sebeobranou, I. díl** 10
- **Společnost:
Generace a společnost: Zkoumání různých
věkových skupin a jejich potřeb** 15
- **Statistika:
Reálná hodnota částek životního minima
dlouhodobě významně klesá** 21
- **Technologie:
Roboti a technologie v sociálních službách** 22
- **Psychologie:
Sociální smrt a jak se jí vyhnout** 28
- **Projekty:
Jak úspěšně zvyšovat kompetence pracovníků
sociálních služeb?** 35
- **Strípků z domova** 39



SPECIÁLNÍ mobilní aplikace

SOCIA LNÍ SLUŽBY

Vážení členové Asociace,
milí kolegové,

abychom Vám i nadále
poskytovali rychlý, resp. ještě
rychlejší informační servis,
vyvinuli jsme pro Vás speciální
mobilní aplikaci SOCIÁLNÍ
SLUŽBY.

Aplikaci si můžete stáhnout dvojím způsobem:

1. v App Store (iPhone) nebo v Obchod
Google Play (Android).
Do vyhledávače zadejte „Sociální služby“;
2. prostřednictvím níže uvedeného QR kódu.

V případě technických problémů
a dalších dotazů
se obraťte na tajemnici APSS ČR
Ing. Gabrielu Chvalovou
na e-mailu: tajemnice@apsscr.cz.





6

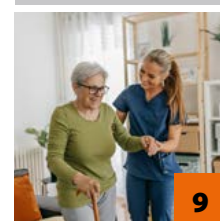

9



22



28

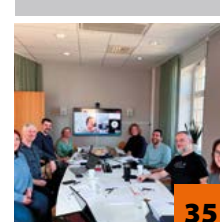

35

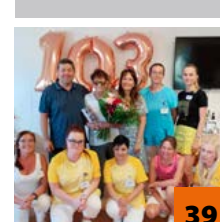
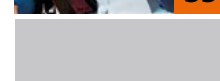

39

